

Ατμόσφαιρα χαλάρωσης

Enigma Coffee shop

Interior design

Παύλος Χατζηαγγελίδης 314 architecture studio

Συνεργάτης αρχιτέκτων **Θεόδωρος Τούσας**

Σύμβουλος μηχανικός **Φωτεινή Καραγιάννη**

Κείμενο Παύλος Χατζηαγγελίδης

Φωτογράφιση Παναγιώτης Βουμβάκης

Το coffee shop, με επιφάνεια 300m², σχεδιάστηκε με στόχο να δημιουργεί την αίσθηση ότι βρίσκεται μέσα σε ένα κήπο, προκαλώντας ταυτόχρονα μια χαλαρωτική διάθεση στους χρήστες.

Για το λόγο αυτό έγινε εγκατάσταση green wall στους δύο πλαϊνούς ημιυπαίθριους χώρους, όπου χρησιμοποιήθηκαν φυτά εσωτερικού χώρου χαμηλών απαιτήσεων υδροδότησης.

Έτσι, πέρα από την ατμόσφαιρα που προσφέρουν, συντελούν επιπλέον και στη δημιουργία ενός μικροκλίματος, μειώνοντας τη μέση θερμοκρασία του χώρου και εξοικονομώντας ενέργεια για ψύξη και θέρμανση.



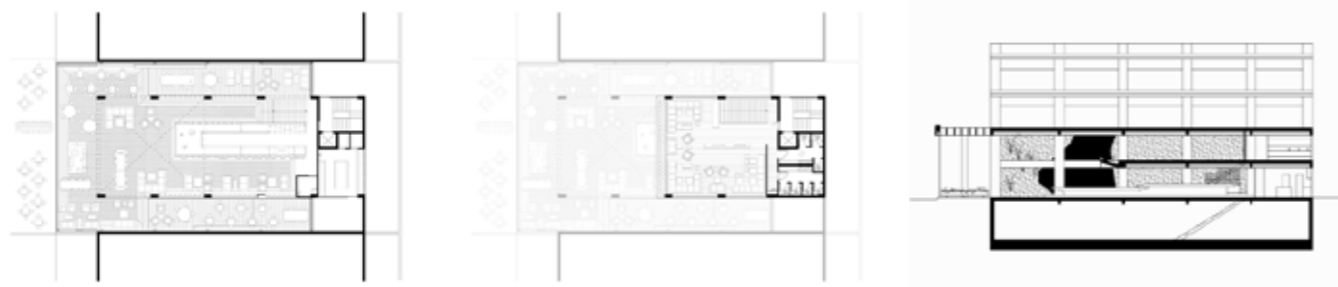

Χρησιμοποιήθηκαν μοντέρνα έπιπλα, άλλα και έπιπλα επηρεασμένα από το Bauhaus, με στόχο μια ρετρό αισθητική, η οποία δημιουργεί έναν ενδιαφέροντα διάλογο με το βιομηχανικό στιλ του κτιρίου. Οι συρόμενες οροφές στο μπροστινό μέρος επιτρέπουν στον ήλιο να εισέρχεται στο χώρο, ενώ οι περσίδες τον αποτρέπουν τους θερινούς μήνες, εξοικονομώντας ενέργεια. Τα όμβρια ύδατα συλλέγονται και διατίθενται για την άρδευση των φυτών. Ο χώρος διακοσμείται με δύο γλυπτά από βετον του εικαστικού Γ. Ασηρά.

Το αποτέλεσμα των αρχιτεκτονικών χειρισμών ήταν η δημιουργία μιας ατμόσφαιρας χαλάρωσης σ' ένα χώρο φιλικό προς το περιβάλλον. ■

Εταιρίες που συμμετείχαν στο έργο και διαφημίζονται στο τεύχος αυτό:
GREENWAYS: Σχεδιασμός και υλοποίηση κάθετου κήπου

